Gemeinde Neuenegg

Zonenplan 1 Siedlung

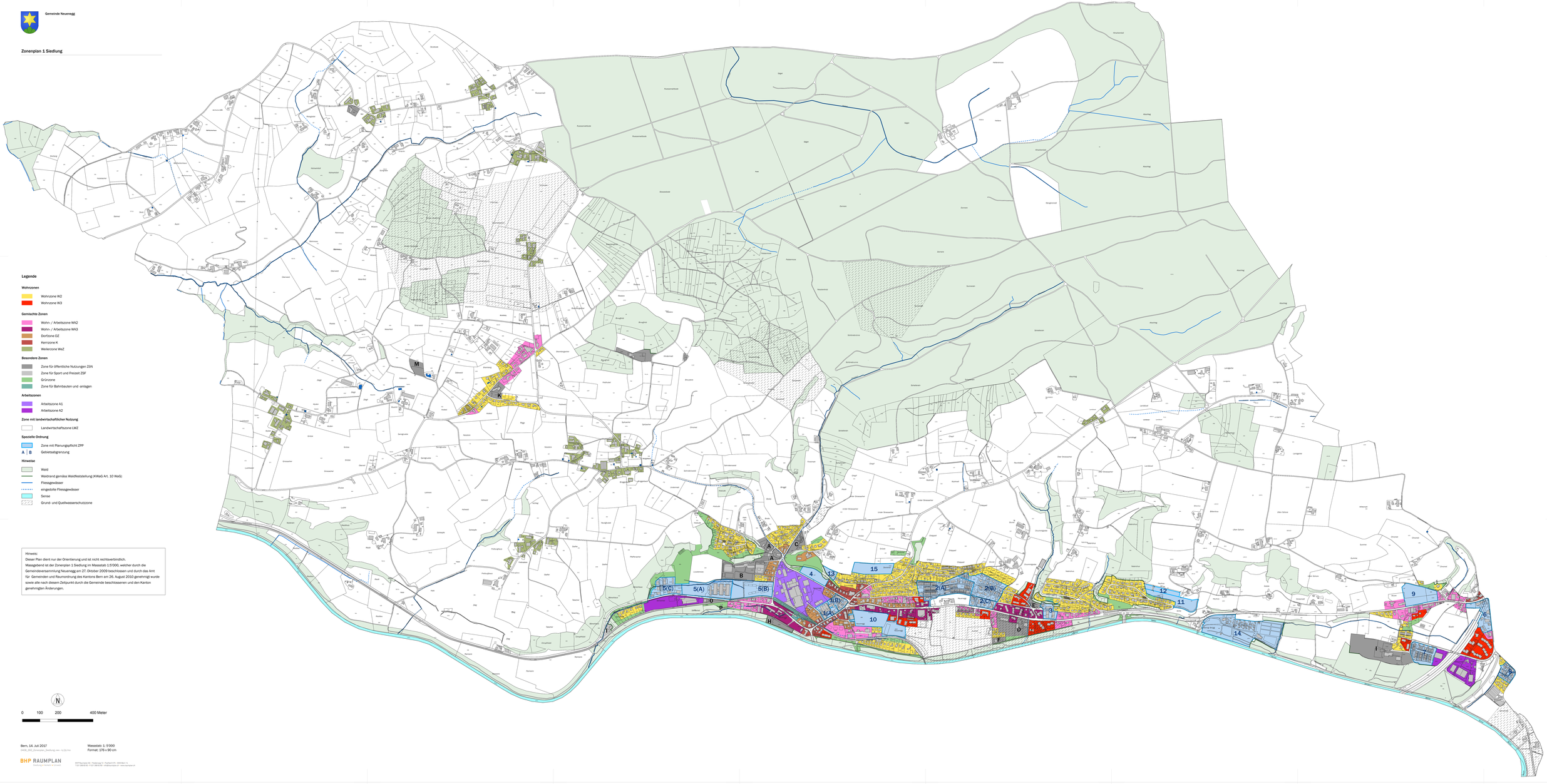

Legende

Wohnzonen

- Wohnzone W2
- Wohnzone W3

Gemischte Zonen

- Wohn- / Arbeitszone WA2
- Wohn- / Arbeitszone WA3
- Dorfzone DZ
- Kernzone K
- Weilerzone WeZ

Besondere Zonen

- Zone für öffentliche Nutzungen ZöN
- Zone für Sport und Freizeit ZSF
- Grünzone
- Zone für Bahnbauten und -anlagen

Arbeitszonen

- Arbeitszone A1
- Arbeitszone A2

Zone mit landwirtschaftlicher Nutzung

- Landwirtschaftszone LWZ

Spezielle Ordnung

- Zone mit Planungspflicht ZPP
- A | B Gebietsabgrenzung

Hinweise

- Wald
- Waldrand gemäss Waldfeststellung (KWaG Art. 10 WaG)
- Fliessgewässer
- eingedolte Fliessgewässer
- Sense
- Grund- und Quellwasserschutzzone

Hinweis:
Dieser Plan dient nur der Orientierung und ist nicht rechtsverbindlich.
Massgebend ist der Zonenplan 1 Siedlung im Massstab 1:5'000, welcher durch die Gemeindeversammlung Neuenegg am 27. Oktober 2009 beschlossen und durch das Amt für Gemeinden und Raumordnung des Kantons Bern am 26. August 2010 genehmigt wurde sowie alle nach diesem Zeitpunkt durch die Gemeinde beschlossenen und den Kanton genehmigten Änderungen.

N

0 100 200 400 Meter

Bern, 14. Juli 2017
0408_002_Zonenplan_Siedlung.vsn - lc/jfp/mw

Massstab: 1: 5'000
Format: 178 x 90 cm

BHP RAUMPLAN
Stadtplatz 4 Postfach 4 CH-3000

BHP Raumplan AG · Fabrikweg 31 · Postfach 575 · 3000 Bern 14
T 031 398 80 80 · F 031 398 80 90 · info@bhp-raumplan.ch · www.raumplan.ch